

Freitagnachmittags-Exkursion
in den Landkreis Breisgau-Hochschwarzwald
zum Thema
„Rotwild, Auerwild und Waldbau im Staatswald Schluchsee“

Der Baden-Württembergische Forstverein e.V. bietet am **6. Juli 2018** eine halbtägige Exkursion um den südwestlichen Bereich des Schluchsees an. Der Tag widmet sich der Forstwirtschaft im Bereich des Staatswaldes Breisgau-Hochschwarzwald. Die fachliche Begleitung und Durchführung erfolgt durch Dr. Arno Mattes (Regierungspräsidium Freiburg, Forstdirektion) und Thomas Emmerich (LRA Breisgau-Hochschwarzwald, Fachbereich Forst, Außenstelle Titisee-Neustadt).

Exkursionsinhalte: Das Rotwildgebiet Südschwarzwald umfasst ca. 17.500 ha und ist eines von fünf Rotwildgebieten in Baden-Württemberg. Im Rahmen der Forsteinrichtung im Staatswald Breisgau-Hochschwarzwald (Stichtag 01.01.2017), der vorangegangenen Betriebsinventur und der Sondererhebungen der Forstlichen Versuchsanstalt Baden-Württemberg sind Auswertungen zum aktuellen Waldzustand und zur Waldentwicklung seit Verabschiedung der Rotwildkonzeption 2008 möglich. Neben dem Rotwild sind die westlich des Schluchsees gelegenen Höhenrücken auch ein Verbreitungsschwerpunkt für das Auerwild im Südschwarzwald.

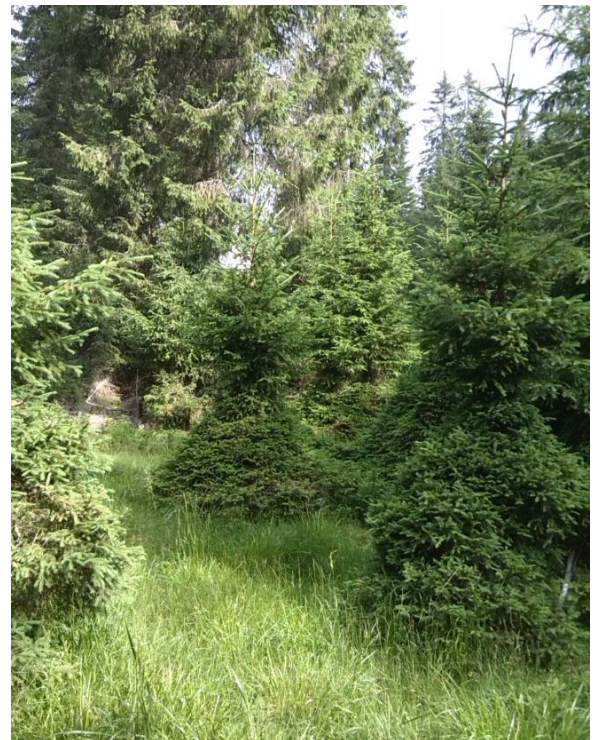

(Bild: Arno Mattes)

Auf unserer Exkursion wollen wir Ihnen vom Artenschutz geprägte Waldbilder der Region vorstellen, an denen der Einfluss der genannten Tierarten und die mögliche weitere Habitatgestaltung diskutiert werden können.

Organisatorisches: Treffpunkt 12:30 Uhr beim Bootsverleih/Kiosk Müller (An der Staumauer 1, 79859 Schluchsee, nördliches Seeufer; Parkmöglichkeit: am südlichen See-

ufer auf dem öffentlichen Parkplatz an der B500).

Von dort aus Anfahrt der Waldbilder im südwestlichen Bereich des Schluchses in Kleinbussen.

Gegen ca. 16:30 Uhr Eintreffen am Unterkrummenhof, dort Einkehrmöglichkeit. Eigenständige Rückwanderung (5,2 km) zurück zur Staumauer oder Rückfahrt mit der MS Schluchsee um 17:20 Uhr, 25 min Fahrt, weitere Informationen unter <http://www.seerundfahrten.de/>

Exkursionskosten: Für Mitglieder und in Ausbildung Stehende kostenlos, für Nicht-Mitglieder 10 Euro.

Die Einkehr im Unterkrummenhof und die Nutzung der MS-Schluchsee erfolgt auf Selbstkostenbasis vor Ort. Kosten für die MS-Schluchsee: 4,50 €.

Anmeldung: Interessenten können sich bis zum **25. Juni 2018** bei der Geschäftsstelle des Baden-Württembergischen Forstvereins, Bonatzweg 4, 71706 Markgröningen, Tel.: 0151/54882506, E-Mail: baden-wuerttemberg@forstverein.de anmelden.

Die Teilnehmerzahl ist auf 30 begrenzt, Mitglieder des BWFV haben Vorrang.

Datenschutzhinweis:

Bitte beachten Sie, dass Ihre Kontaktdaten (Vor- und Zuname, ggf. Institution, Anschrift, E-Mail-Adresse, ggf. Telefonnummer) in einer Teilnehmerliste eingetragen und dem Exkursionsleiter übermittelt werden. Eine Kurzform dieser Liste (Vor- und Zuname, E-Mail-Adresse) wird den TeilnehmerInnen im Vorfeld zur Verfügung gestellt, um die Bildung von Fahrgemeinschaften zu unterstützen. Wenn Sie diese Weitergabe NICHT wünschen, geben Sie dies bitte bereits bei Ihrer Anmeldung bekannt.

Ferner weisen wir Sie darauf hin, dass während der Veranstaltung Bilder aufgenommen werden können, die ggf. auch im Mitgliedermagazin proWALD, im Jahresrundsreiben des Baden-Württembergischen Forstvereins e.V. sowie auf der Forstvereins-Homepage www.forstverein.de veröffentlicht werden. Wenn Sie hiermit NICHT einverstanden sind, geben Sie dies bitte ebenfalls direkt bei Ihrer Anmeldung bekannt. Wir sichern Ihnen zu, dass es sich bei den Aufnahmen um Gruppenbilder ohne namentliche Kennzeichnung handelt.